

THE MILKYWAY, ALONE

미리내 홀로

송문헌 시

Music by Wayne Chai
채완수 작곡

Andante ♩ = 72

mp

Drum-ing the
Bust-ling

창 문 -
살 그 -

mp

cresc.

p

mp

4

a tempo

fro - - zen win-dow pane, sound of win - - t'ry wind blow-ing
o - - - ver woo-den gate, whirl-ing swirl - - ing sound of the

을 락 - 두 드 리 며 소 슬 바 램 오 는 소
락 - 삽 작 너 며 한 데 바 램 오 는 소

tr

3

tr

tr

7



in, court - yard, filled with stream - ing moon, there I
 wind, Ank - let on her ti - ny feet, cold night
 리 뜨 - 락 에 - 내 러 서 니 쏘 아
 리 차 - 가 운 - 밤 이 슬 에 버 션

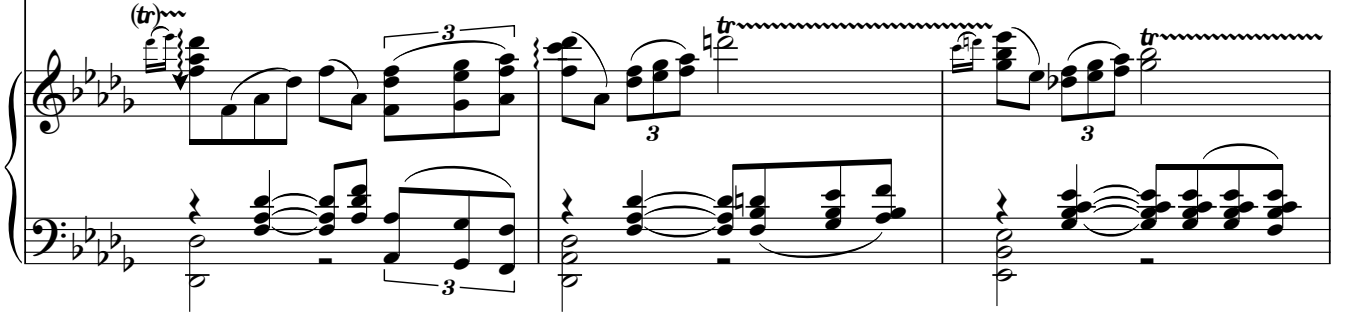

10

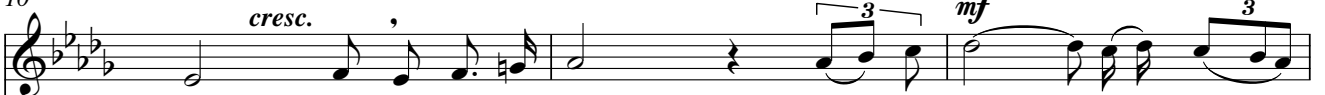

stand in the beam ing light. Cri - cket's sound of the sing -
 dew, dren-ches cold this night. Mis - ty shade of the moon
 지 는 달 빛 속 에 귀 - 또 리 - 노래 소 --
 발 목 적 시 겠 네 우 - 물 속 - 달 그 림 --

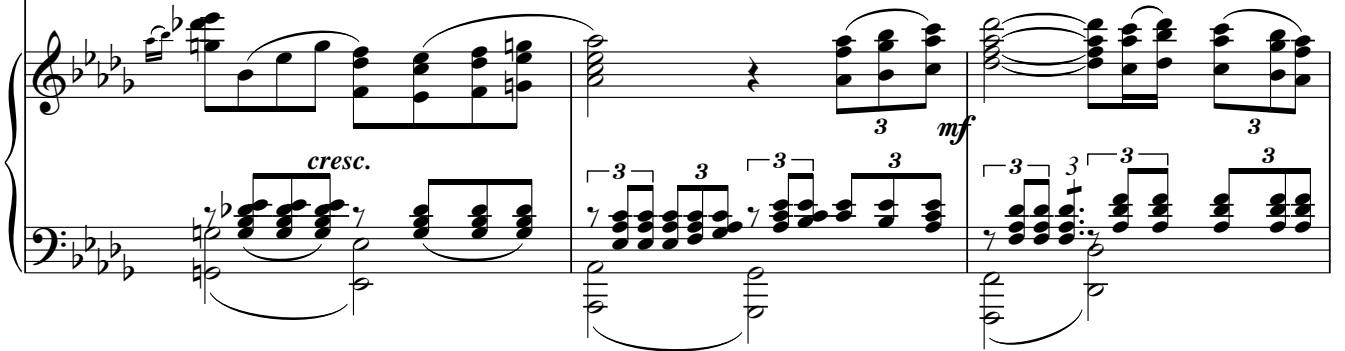

13



ing, Is a mes - sen-ger from my true love? Per - chance
 light, Is a mes - sen-ger from my true love? 'D just ing
 린 님 이 보 - 낸 - 전 - 령 인 가 혹 - 여
 잔 님 이 보 - 낸 - 전 - 령 인 가 배 - 적

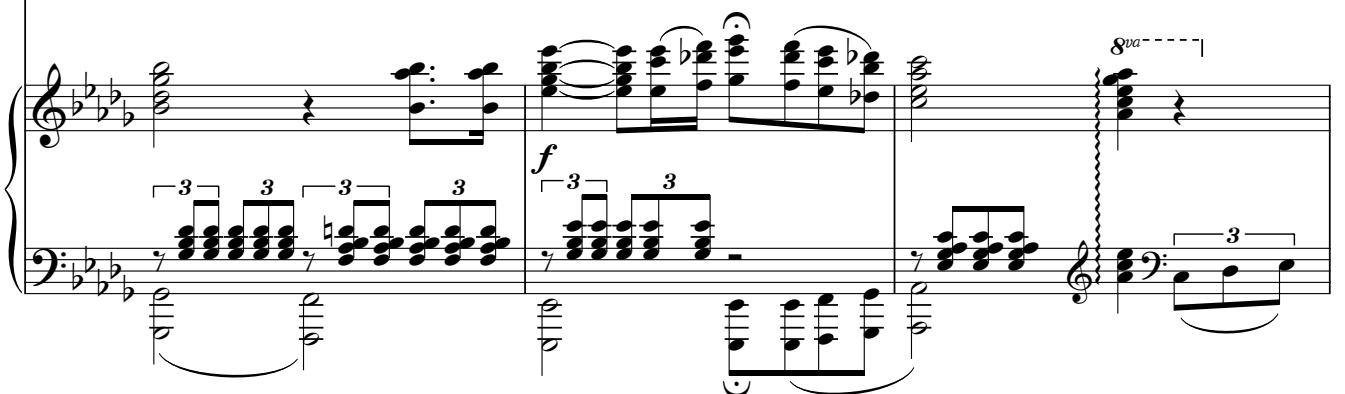

16

com - - ing of my love, I lift my head_____ and gaze at the
 tight - - ly my hemp coat, I lift my head_____ and gaze at the

나 - 님 오 실 까 고 개 들 어 - 내 다 보
 삼 - 이 며 가 며 고 개 들 어 - 내 다 보

19

sky. Mil-ky - way, all a lone, yon - der moun tain *cresc.*
 sky. Mil-ky - way, all a lone, yon - der moun tain

니 미 리 - 내 - 제 홀 로 서 - 재 너 머
 니 미 리 - 내 - 제 홀 로 서 - 재 너 머

22

pass _____ drifts then night a way. **D.C.**
 pass _____ drifts then night a way.

에 - - - - - 홀 - 러 가 네
 로 - - - - - 홀 - 러 가 네

Composed September 2nd, 1995